



Dipartimento di Agraria



Università degli Studi di Napoli
Federico II

Fascicolo informativo per la valutazione dei Corsi di Studio

**Laurea in Scienze Agrarie, Forestali e
Ambientali
2022**



Dipartimento di Agraria



Università degli Studi di Napoli
Federico II

In questo fascicolo sono riportate le principali informazioni sull'ingresso nel mondo universitario degli studenti e sulla regolarità del loro percorso di studi.

Fonti:

DataWarehouse di Ateneo;

Indicatori ANVUR;

AlmaLaurea



Dipartimento di Agraria

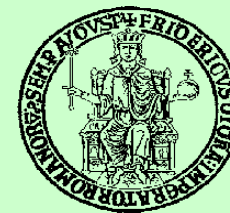

Università degli Studi di Napoli
Federico II

Immatricolati e Iscritti

La tabella mostra il numero degli studenti immatricolati, degli iscritti al 1° anno e il totale degli iscritti al corso di Laurea negli ultimi tre anni.

	Immatricolati puri	Avvii di carriera al 1° anno	Totale Iscritti
2021	132	164	549
2020	101	149	579
2019	154	176	640



Dipartimento di Agraria



Università degli Studi di Napoli
Federico II

Caratteristiche degli studenti in ingresso

Iscritti al I anno al corso di Laurea provenienti dalla Campania e da altre Regioni

	Avvi di carriera al 1° anno	Residenti Campania	Residenti altre Regioni
2021	164	152	12 (7,3%)
2020	149	138	11 (7,4%)
2019	176	165	11 (6,2%)



Dipartimento di Agraria

Università degli Studi di Napoli
Federico II

Caratteristiche degli studenti in ingresso

Voto di diploma degli iscritti della "coorte" 2021-2022

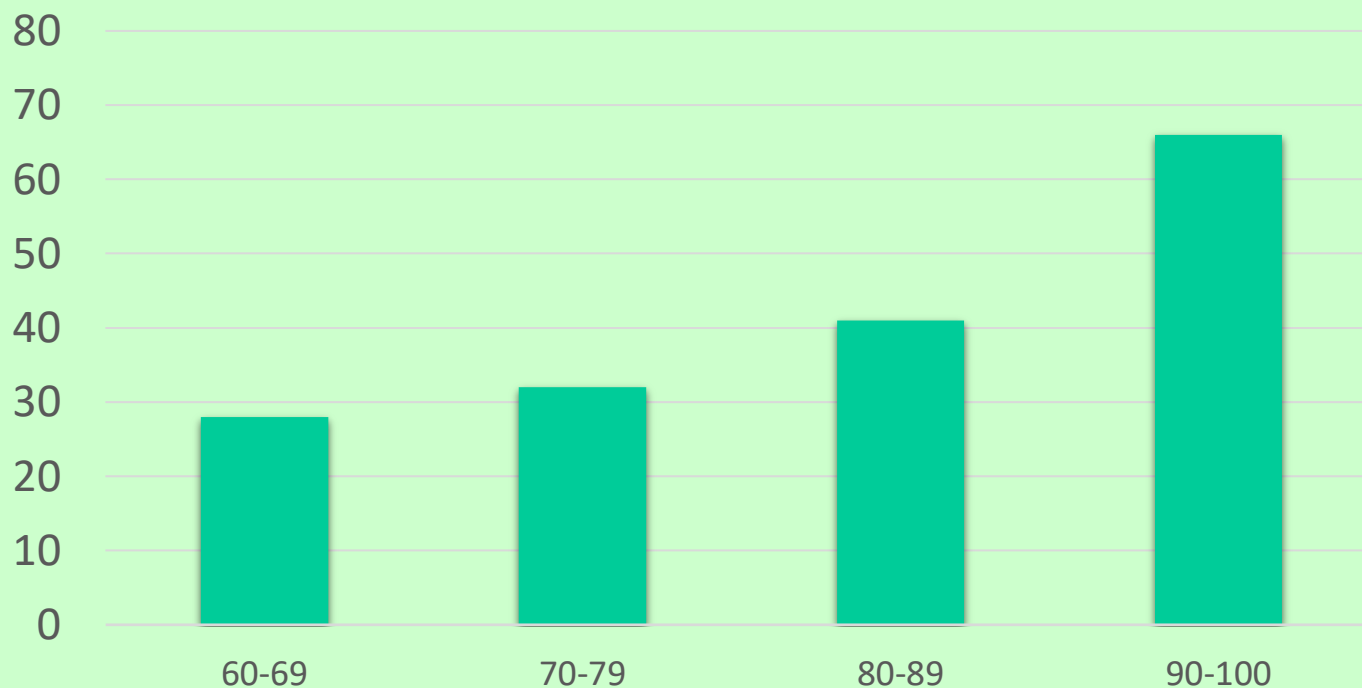



Dipartimento di Agraria



Università degli Studi di Napoli
Federico II

Caratteristiche degli studenti in ingresso

Scuola di provenienza della "coorte" 2021-2022

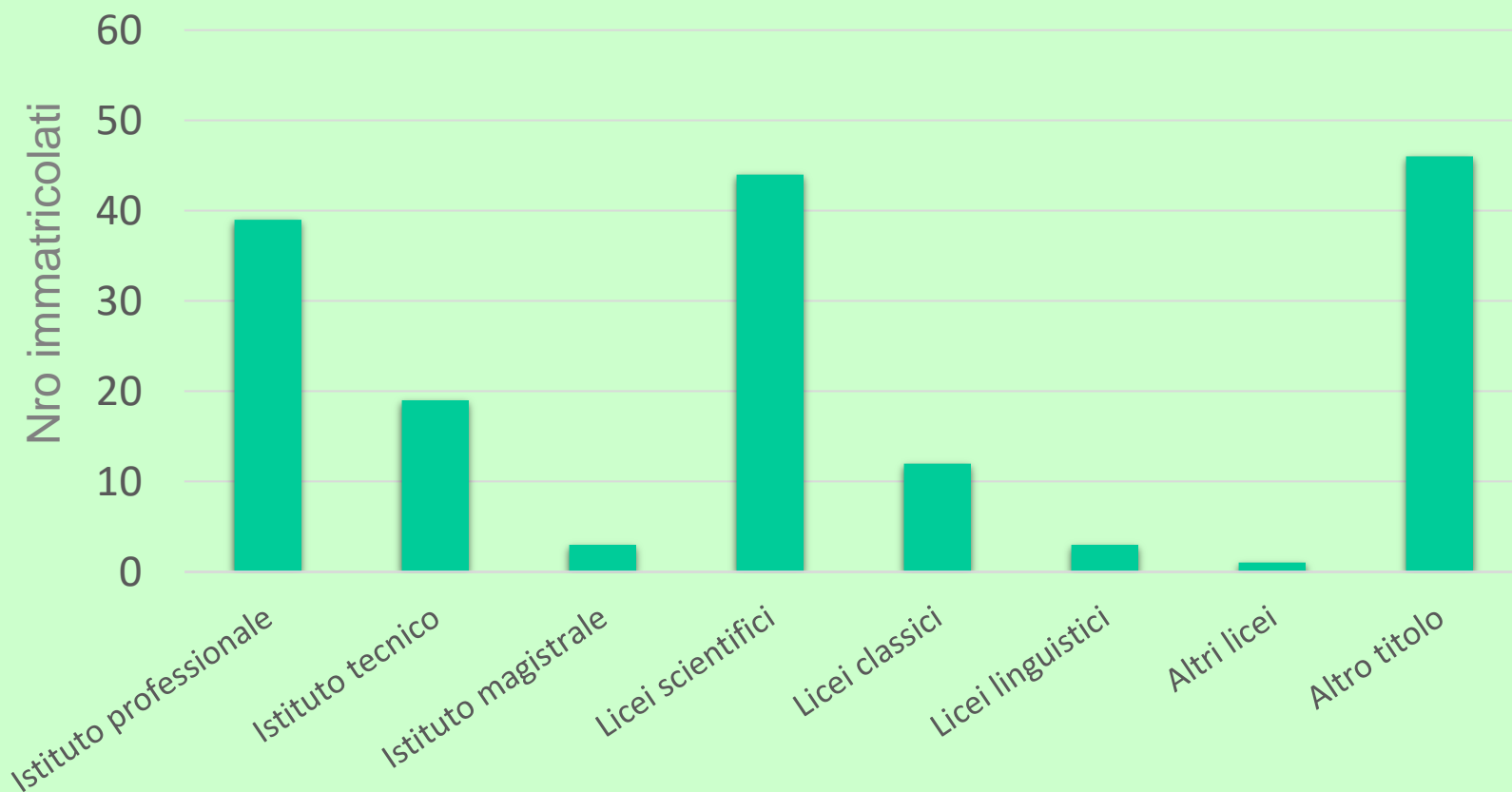



Dipartimento di Agraria



Università degli Studi di Napoli
Federico II

Percorso degli Studenti

Percentuale di CFU conseguiti al 1° anno su CFU da conseguire. Il confronto è fatto tra la performance degli studenti iscritti al corso di Laurea in Scienze Agrarie, Forestali e Ambientali e quella media degli studenti iscritti a corsi di laurea della stessa classe a livello nazionale e di macroarea meridionale.

Anno Solare	SAFA	Media area geografica	Media Nazionale
2020	45,9%	31,6%	39,2%
2019	45,2%	34,3%	42,0%
2018	53,4%	38,3%	47,0%



Dipartimento di Agraria



Università degli Studi di Napoli
Federico II

Percorso degli Studenti

Percentuale di abbandoni del CdS di SAFA al 4° anno. Il confronto è fatto tra la performance degli studenti iscritti al corso di Laurea in Scienze Agrarie, Forestali e Ambientali e quella media degli studenti iscritti a corsi di laurea della stessa classe a livello nazionale e di macroarea meridionale

Anno Solare	SAFA	Media area geografica	Media nazionale
2020	30,7%	39,6%	35,8%
2019	38,3%	38,7%	36,3%
2018	40,5%	40,6%	35,6%



Dipartimento di Agraria



Università degli Studi di Napoli
Federico II

Uscita degli Studenti

Anno di laurea 2021: Giudizi sull'esperienza universitaria (fonte AlmaLaurea, indagine 2022)

Soddisfatti del Corso di laurea	Soddisfatti del rapporto con i docenti	Soddisfatti del rapporto con gli studenti	Si iscriverebbe allo stesso Corso di laurea nello stesso Ateneo
90,5%	90,4%	95,2%	77,8%